ΥΠΟΥΡΓΕΙΟ ΠΕΡΙΒΑΛΛΟΝΤΟΣ ΚΑΙ ΕΝΕΡΓΕΙΑΣ
ΘΕΩΡΗΘΗΚΕ ΜΕ ΤΗΝ ΥΠ.ΑΡΙΘ 94706/341/15-09-2023 ΠΡΑΞΗ
Η ΠΡΟΪΣΤΑΜΕΝΗ ΤΗΣ Δ/ΝΣΗΣ
ΤΟΠΟΓΡΑΦΙΚΩΝ ΕΦΑΡΜΟΓΩΝ

ΑΝΔΡΙΑΝΑ ΚΑΤΣΙΝΑ
ΤΟΠΟΓΡΑΦΟΣ ΜΗΧΑΝΙΚΟΣ

Andriana Katsina
15/09/2023 15:02

ΠΙΝΑΚΑΣ ΣΥΜΒΟΛΙΣΜΩΝ

ΧΟΛ ΕΙΣΟΔΟΥ — ΟΝΟΜΑΣΙΑ ΧΩΡΟΥ
Δαπ: Ξύλινο — ΥΛΙΚΟ ΔΑΠΕΔΟΥ
Ορ: Γυψοσανίδα — ΥΛΙΚΟ ΟΡΟΦΗΣ
h=2.70 — ΚΑΘΑΡΟ ΥΨΟΣ ΧΩΡΟΥ

±0.00 — ΥΨΟΜΕΤΡΟ ΤΕΛΙΚΗΣ ΣΤΑΘΜΗΣ ΔΑΠΕΔΟΥ (ΚΑΤΟΨΕΙΣ)

+28.79 — ΣΧΕΤΙΚΟ ΥΨΟΜΕΤΡΟ ΜΕΛΕΤΗΣ (ΟΨΕΙΣ)

ΥΠΟΜΝΗΜΑ ΥΛΙΚΩΝ

- ΔΙΑΤΗΡΗΤΕΟ ΚΤΙΡΙΟ
- ΦΕΡΩΝ ΟΡΓΑΝΙΣΜΟΣ ΝΕΑΣ ΚΑΤΑΣΚΕΥΗΣ ΠΡΟΣΘΗΚΗΣ
- ΜΗ ΦΕΡΟΥΣΑ ΤΟΙΧΟΠΟΙΙΑ

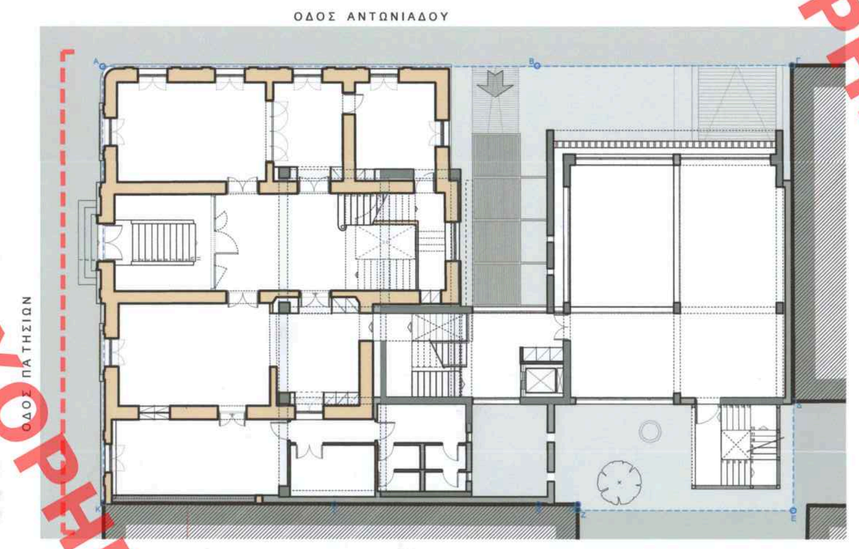

ΕΡΓΟ

ΑΠΟΚΑΤΑΣΤΑΣΗ ΔΙΑΤΗΡΗΤΕΟΥ ΚΤΙΡΙΟΥ ΚΑΙ ΠΡΟΣΘΗΚΗ ΚΑΘ' ΥΨΟΣ ΚΑΙ ΚΑΤ' ΕΠΕΚΤΑΣΗ

Το παρόν διάγραμμα συνοδεύει την από 7/7/23 εισήγηση της Δ/νσης Α.Ο.Κ.Α. Τμήματος Δ.Δ
Η Τμηματάρχης
ΔΗΜΗΤΡΑ ΜΑΤΣΟΥΚΑ
Αρχιτέκτων - Μηχανικός

ΘΕΣΗ

Πατησίων 72 και Αντωνιάδου
Ο.Τ. 77089
Κεντρικός Τομέας Αθηνών
Δήμος Αθηναίων

ΕΡΓΟΔΟΤΗΣ

Ευανθία Γουλανδρή

ΜΕΛΕΤΗΤΕΣ

Δημήτρης Λεβέντης, Αρχιτέκτων Μηχανικός T.U.M.
Έλλη Σπάνια, Αρχιτέκτων Μηχανικός Ε.Μ.Π.
Κατερίνα Πανταζάκα, Αρχιτέκτων Μηχανικός Δ.Π.Θ.

ΘΕΜΑ ΣΧΕΔΙΟΥ

Αρχιτεκτονικά - Προμελέτη (rev.1)

ΔΥΤΙΚΗ ΟΨΗ (ΠΑΤΗΣΙΩΝ)

ΑΡΙΘΜΟΣ ΣΧΕΔΙΟΥ

Π-17

ΚΛΙΜΑΚΑ

1/100

ΗΜΕΡΟΜΗΝΙΑ

Φεβρουάριος 2023

ΣΦΡΑΓΙΔΑ-ΥΠΟΓΡΑΦΗ

ΔΗΜΗΤΡΗΣ ΙΩΑΝ
ΑΡΧΙΤΕΚΤΩΝ ΜΗΧΑΝΙΚΟΣ T.U.M. - ΑΡ. Μ. ΤΕΕ 57075
Διπλ. Αναστηλωτής, Denkmalpflg T.U. Muenchen, G.
ΑΦΜ: 044511728 - ΔΟΥ: Δ' ΑΘΗΝΩΝ
ΜΕΣΟΗΝΙΣ 47-51, 106 81 ΑΘΗΝΑ - ΤΗλ. 210 3300962

Leventis Architects
Λεβέντης Δημήτριος και Σια Ε.Ε.
Αρχιτεκτονικές μελέτες & Κατασκευές
Διαχείριση & Ανάπτυξη Ακίνητης Περιουσίας
Μεθώνης 47-51, 106 81 –Αθήνα, Τ: 210 3300962
ΑΦΜ: 094215370 - Δ.Ο.Υ.: Δ' Αθηνών
Αρ.Γ.Ε.Μ.Η: 125 73839000

Το παρόν σχεδιάγραμμα εκλέχθηκε από το ΚΕ.Σ.Α. την 17-7-2023 και εγκρίθηκε κάθοψη κτιρίου Δ.Δ.Α. Δ.Ο.Υ.
ΠΡΟΕΔΡΟΣ
Ε. ΚΟΥΤΟΥΛΑΚΗΣ

ΕΛΛΗΝΙΚΗ ΔΗΜΟΚΡΑΤΙΑ ΥΠΟΥΡΓΕΙΟ ΠΟΛΙΤΙΣΜΟΥ ΚΕΝΤΡΙΚΟ ΣΥΜΒΟΥΛΙΟ ΑΡΧΙΤΕΚΤΟΝΙΚΗΣ

Leventis Architects
Μεθώνης 47-51, Αθήνα 10681
T 210 3300 962 F 2103300968
info@leventis architects.gr
www.leventisarchitects.gr

ΧΟΡΗΓΕΙΤΑΙ ΚΑΤΟΠΙΝ ΑΙΤΗΜΑΤΟΣ